

## COSA WIN-TechClient

### Anleitung

Das neue, kleine Programm COSA WIN-TechClient ermöglicht die Infield-Erfassung von Leistungen über Tablet oder Notebook auf einfache Weise. Einzige Voraussetzung: Bisher ist dies nur möglich wenn auf den Geräten ein Windows-Betriebssystem installiert ist. Zudem besteht noch die Einschränkung, daß eine Infield-Erfassung für Hoch-Stabhochsprung noch nicht möglich ist und mit einer nächsten Version nachgereicht wird.

Die Übertragung der Leistungen kann über WLAN oder über eine Stick erfolgen.

Auf den Tablets / Notebooks muss nur das Programm **COSA WIN-TechClient** installiert werden.

Das Programm steht auf der COSA-Homepage zum kostenlosen Download bereit. Die Installation entspricht der von COSA WIN.

Auf den Rechnern im Wettkampfbüro ist unter **Extra** und **Druckersteuerungen** ein Ordner für den Datenaustausch mit den Tablet's / Notebooks anzulegen, bzw. darauf einzustellen, wenn der Ordner bereits angelegt wurde. Das Häkchen ist zu setzen, wenn Wettkampflisten für Infield-Erfassung bereitgestellt werden sollen und auch das Einlesen aktiviert wird.

Auf dem Hauptrechner ist unter **Extra** und **Druckersteuerungen** die Verbindung zum Verzeichnis der Zwischenspeicherung herzustellen – den Haken nicht vergessen! Mit **Übernehmen** speichern.

Im Beispiel wurde das Verzeichnis als Wettkampflisten-Technik angelegt (WKL\_Tech).

Sections and options:

- Zusätzliche Ausgabe der Wettkampflisten auf Drucker:** Three rows for "Zusätzlicher Drucker 1, 2, 3". Each row has checkboxes for "Läufe" and "Technik", and a "Drucker-Auswahl" dropdown.
- Leistungen aus Datei (wLAN-Infield-Erfassung) einlesen:** "Eingabe aktivieren" is checked. "Suchen" and "Neu" buttons are present. The path "C:\COSA\WKL\_Tech" is entered in the adjacent field.
- PDF-Anzeige für Urkunden-Probdruck:** "PDF-Drucker einstellen" with a "Drucker-Auswahl" dropdown.
- Urkundendruck über eingestellten Drucker:** "Urkunden-Drucker einschalten" with a "Drucker-Auswahl" dropdown.
- Ergebnisprotokoll über eingestellten Drucker:** "Protokoll-Drucker einschalten" with a "Drucker-Auswahl" dropdown.
- Autom. HTML-Ergebnisausgabe für Live-Result-Ticker:** "Ausgabe aktivieren" is unchecked. "Suchen" and "Neu" buttons are present.
- FTP-Verzeichnis (wenn nicht COSA-Homepage als Server):** Fields for "Name des FTP-Servers", "FTP-Benutzername", and "FTP-Passwort".
- Interne FTP-Verbindung einschalten:** Unchecked. "Alle Dateien hochladen" and "Basisdaten kopieren" buttons.

Buttons at the bottom: "Übernehmen" and "Abbrechen".

Ebenso ist auf den Tablet's / Notekooks unter **Einstellungen** die Verbindung zum Austauschordner des Wettkampfbüros herzustellen.

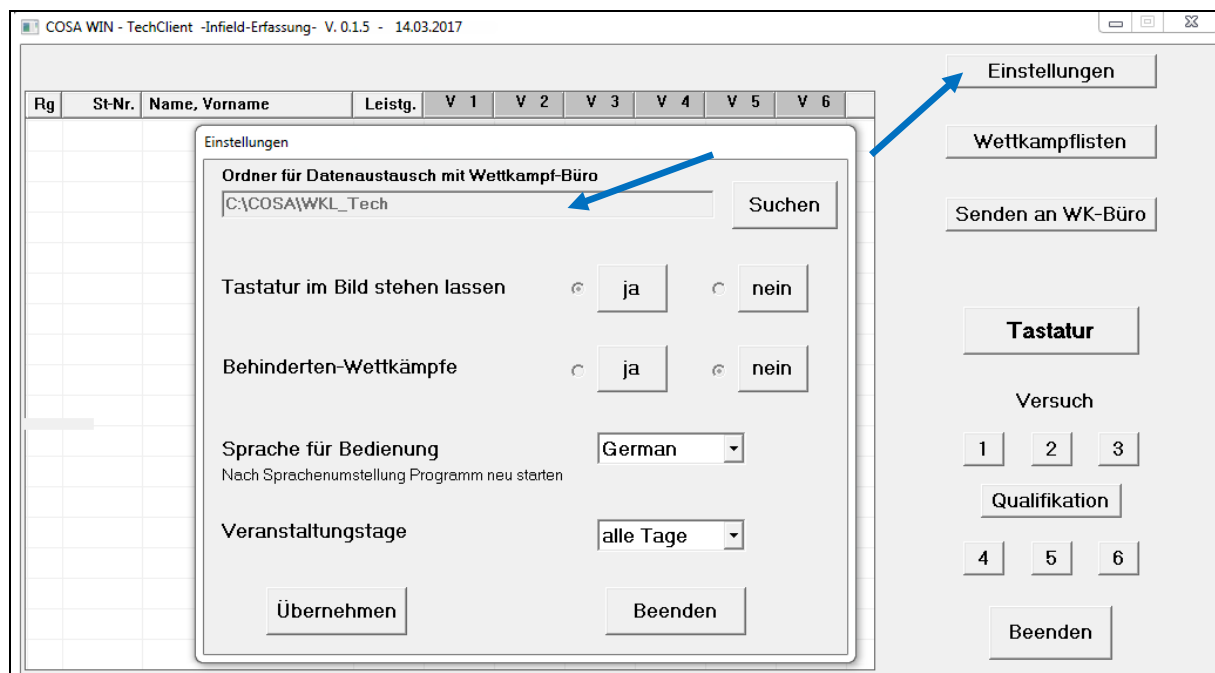

Folgende Einstellungen sind zusätzlich möglich:

**Tastatur im Bild stehen lassen:**

Damit bei der Eingabe der Leistungen die Tastatur nicht nach jedem Versuch ausgeblendet wird, kann der Hinweis **Tastatur im Bild stehenlassen** aktiviert werden.

**Behinderten Wettkämpfe:**

Bei Behinderten Wettkämpfen weicht die Reihenfolge der Versuche in den technischen Disziplinen von der gewohnten Folge ab.

**Sprache für Bedienung:**

Die Einstellung ist für Deutsch, Englisch und Holländisch möglich.

**Veranstaltungstage:**

Bei Mehrtagesveranstaltungen kann wahlweise auch auf die einzelnen Tage eingestellt werden.

Die Veranstaltung ist auf dem Hauptrechner wie gewohnt durchzuführen.  
 Beim Ausdrucken der Wettkampflisten werden diese autom. in den Austauschordner geschrieben.

Besteht eine WLAN-Verbindung zum Tablet / Notebook, so werden diese Daten dort übernommen und über **Wettkampflisten** angezeigt.

WbNr	Wettbewerb	Bezeichnung	Anlage/Riege	Status
2	Weitsprung Männer	Finale		bearbeitet
3	Kugelstoß Männer 7.26 kg	Finale		neu

Den gewünschten Wettbewerb anklicken, es öffnet sich das Fenster mit der Wettkampfliste.  
 Zuerst den Versuch wählen (der Versuch wird grün unterlegt), dann die Tastatur. Es öffnet sich ein neues Fenster in dem durch Antippen bzw. Anklicken die Leistungen einzugeben sind. Jeder Versuch ist über ENTER zu speichern. Die Eingabe springt anschließend auf den nächsten Teilnehmer.

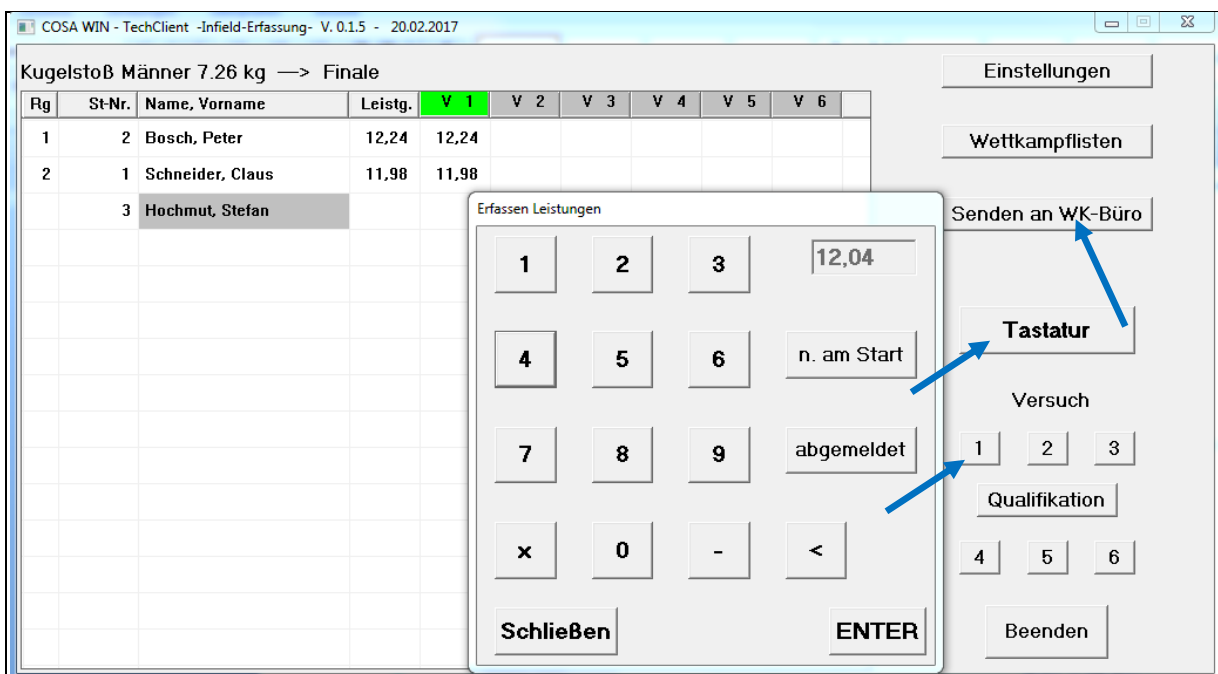

Nach Eingabe aller Leistungen mit **Senden an WK-Büro** an COSA WIN im Wettkampfbüro übergeben.

Wenn ohne WLAN Verbindung gearbeitet wird, müssen die Dateien über einen Stick ausgetauscht werden. Dabei ist darauf zu achten, dass unter **Einstellungen** auch der Zugriff auf den Stick eingestellt wird.

In COSAWIN ist nun der Hinweis **Daten aus Infield** eingeblendet.

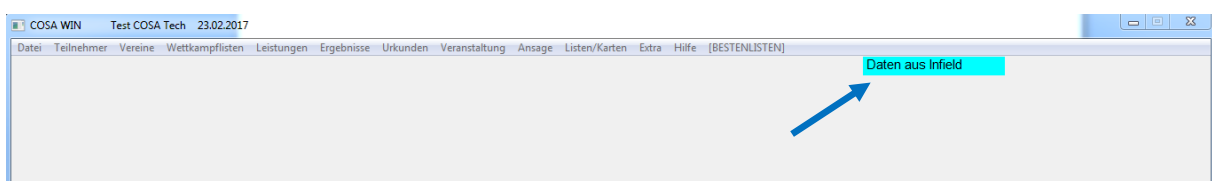

Leistungen und Erfassen Leistungen aktivieren:

Der Schalter **Einlesen Leistungen aus Infield** wird „fett“ angezeigt – Hinweis darauf - es sind Leistungen vorhanden.

Den Wettbewerb durch Doppelklick übernehmen.

**Wettkampflisten mit Leistungen von Infield-Erfassung**

Verarb.	Wb-Nr	Wettbewerb-Name	Wettbewerb-Bezeichnung
	3	Kugelstoß Männer 7.26 kg	Finale

Noch zu bearbeiten = 1

Schließen      Löschen

Die weitere Bearbeitung läuft wie gewohnt.

Rang	St.-Pl.	St.-Nr.	Name, Vorname	JG	Verein	Leistung	Versuch 1	Versuch 2	Versuch 3	Versuch 4	Versuch 5	Versuch 6
1		2	Bosch, Peter	1990	TSV Illertissen	12,33	12,24	12,22	11,65	x	12,33	11,54
2		1	Schneider, Claus	1990	TSV Illertissen	12,33	11,98	x	12,08	11,56	11,71	12,33
3		3	Hochmut, Stefan	1990	TSV Illertissen	12,21	12,04	x	10,99	11,77	11,94	12,21